



ACCUEIL PÉRISCOLAIRE ECOLE MATERNELLE

LUNDI, MARDI, JEUDI, VENDREDI

Accueil du matin :

07H30 - 8H20

Accueil du soir :

16H20 - 18H30

SANS GOÛTER : 16H20 - 16H50

AVEC GOÛTER : 16H50 - 18H30

Modalité d'inscription

L'inscription se réalise sur le portail famille :

www.andillylesmarais.connecthys.com/accueil_famille



Jessica- Référente de site



Nathalie

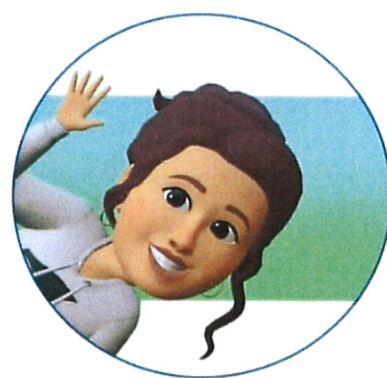

Samantha



Informations complémentaires disponible sur le site de la mairie :
<https://www.andillylesmarais.fr/centre-de-loisirs/>

mail : acm.andilly@gmail.com

Tel : 06.78.55.12.48